GIKL6-PW

Шарнирная головка

Шарнирная головка, с внутренней резьбой, левая резьба, необслуживаемая, антифрикционный слой: пленка PTFE, наружное кольцо из бронзы, DIN ISO 12240-4, размерная серия K, форма F, открытое исполнение

Техническая информация

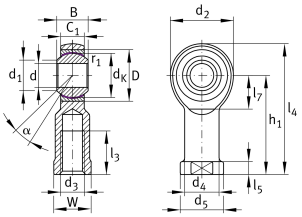

Ваш текущий вариант продукта

Clampable	Not clampable	
Maintenance	Maintenance free	
Mounting	Internal thread	
Lubrication nipple	Cannot be relubricated	
Slotted	No	
Thread Pitch	Left-hand thread	
Уплотнение	Without	без

Основные размеры и рабочие характеристики

C_r	7.750 N	Динамическая грузоподъемность, радиальная
C_{0r}	7.990 N	Статическая грузоподъемность, радиальная
d	6 mm	Диаметр отверстия подшипника
d_2	20 mm	Outer eye diameter
l_4	40 mm	Общая длина шарнирной головки с внутренней резьбой
≈m	0,03 kg	Вес

Это техническое описание содержит только обзор размеров и значений грузоподъемности выбранного продукта. Обязательно учитывайте приведенную ниже информацию и соблюдайте инструкцию для этого продукта. Для получения более подробной информации используйте контактную форму на нашем сайте

Габаритные размеры

C_1	6,75 mm	Ширина проушины шарнирной головки
D	16 mm	Наружный диаметр подшипника
B	9 mm	Ширина внутреннего кольца
d_K	12,7 mm	Диаметр сферы
d_3	M6	Размер резьбы
d_4	10 mm	Диаметр хвостовика
d_5	13 mm	Диаметр хвостовика, большой
h_1	30 mm	Длина хвостовика с внутренней резьбой до центра отверстия шарнира
α	13 °	Tilt angle
l_3	12 mm	Длина резьбы, внутренняя резьба
l_5	5 mm	Длина хвостовика шарнирной головки
l_7	11 mm	Расстояние от центра отверстия шарнира до хвостовика
W	11 mm	Width Across Flat
d_{UT}	0 mm	Bore diameter bearing, lower tolerance
d_T	H7	Диаметр отверстия подшипника, допуск
d_{OT}	0,012 mm	Диаметр отверстия подшипника, верхнее отклонение допуска
B_{UT}	-0,12 mm	Ширина внутреннего кольца, нижнее отклонение допуска
B_{OT}	0 mm	Ширина внутреннего кольца, верхнее отклонение допуска
G_r	0 - 0,035	Радиальный зазор
G_{rmin}	0 mm	Radial clearance, minimum
G_{rmax}	0,035 mm	Radial clearance, maximum

Присоединительные размеры

r_{1smin}	0,3 mm	Размер монтажной фаски
d_1	8,9 mm	Outer flange diameter inner ring

Это техническое описание содержит только обзор размеров и значений грузоподъемности выбранного продукта. Обязательно учитывайте приведенную ниже информацию и соблюдайте инструкцию для этого продукта. Для получения более подробной информации используйте контактную форму на нашем сайте

Диапазон температур

T_{min}	-50 °C	Мин. рабочая температура
T_{max}	200 °C	Макс. рабочая температура

Характеристики

- F_r Радиальная нагрузка
- F_a Осевая нагрузка в одном направлении
- F_a Осевая нагрузка в обоих направлениях
- L_h Смазка на весь срок службы, не требуют обслуживания
- Без уплотнений
- Статические угловые и линейные несоосности
- Динамические угловые и линейные несоосности

Это техническое описание содержит только обзор размеров и значений грузоподъемности выбранного продукта. Обязательно учитывайте приведенную ниже информацию и соблюдайте инструкцию для этого продукта. Для получения более подробной информации используйте контактную форму на нашем сайте